picoCTF: Event-Viewing

Penulis: Firman Maulana

Pada lab kali ini kita akan menganalisis sebuah Event ID atau log pada windows, dan skenarionya adalah seperti berikut:

Salah satu karyawan di perusahaan Anda mengalami infeksi malware pada komputernya! Ternyata setiap kali mereka mencoba menghidupkan komputer, komputer langsung mati setelah mereka masuk. Berikut adalah cerita yang diberikan oleh karyawan tersebut:

1. Mereka memasang perangkat lunak menggunakan program penginstal yang mereka unduh secara online.
2. Mereka menjalankan perangkat lunak yang sudah terpasang, tetapi tampaknya tidak terjadi apa-apa.
3. Sekarang setiap kali mereka menyalakan dan masuk ke komputer mereka, layar command prompt hitam muncul dan menghilang dengan cepat, dan komputer mereka langsung mati.

Cobalah cari bukti untuk setiap kejadian ini dan ambil bendera (yang terbagi menjadi 3 bagian) dari log yang tepat

Langsung saja kita mulai challenge ini!klik *disini* yaa labnya!

Proses Analisis

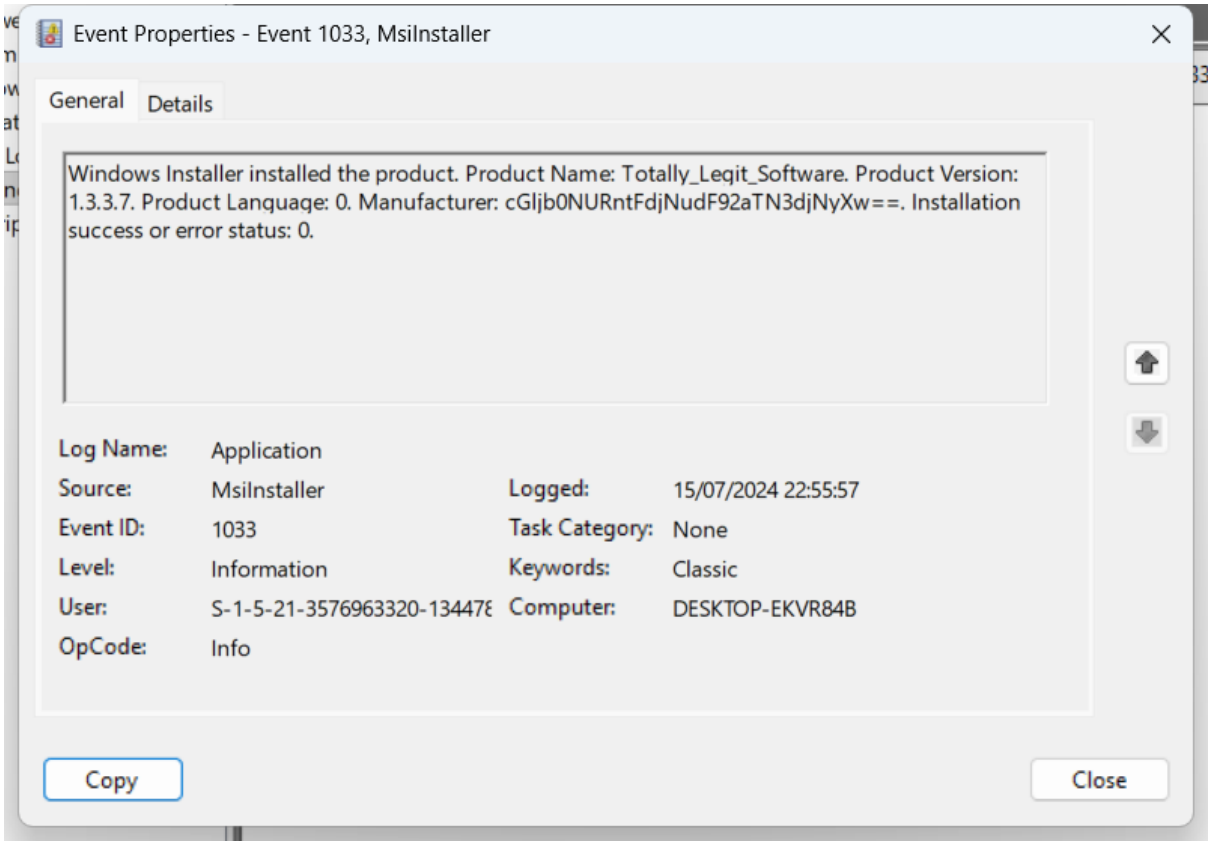

Sesuai skenario yang ada, pertama komputer menginstal software, kita filter dengan ID Eventnya yaitu 1033, dan setelah mengecek di beberapa log terdapat log yang berisi sebuah hash, dan ternyata itu adalah base64 jika di lihat dari polanya, terdapat sama dengan 2 di belakangnya.

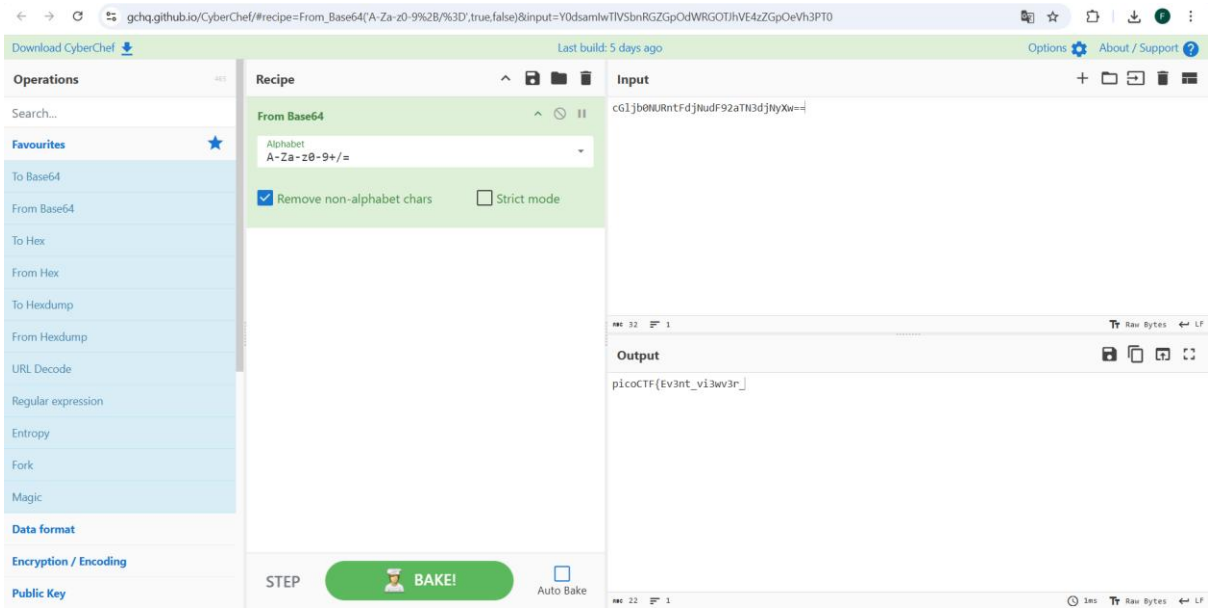

Langsung saya dekode, saya disnii menggunakan https://gchq.github.io/CyberChef/ untuk mendekode kode tersebut, karena untuk berjaga jaga jika ternyata itu kode jenis lain, website tersebut dapat mendekode berbagai encoding dan hash, dan benar itu adalah potongan flag pertama.

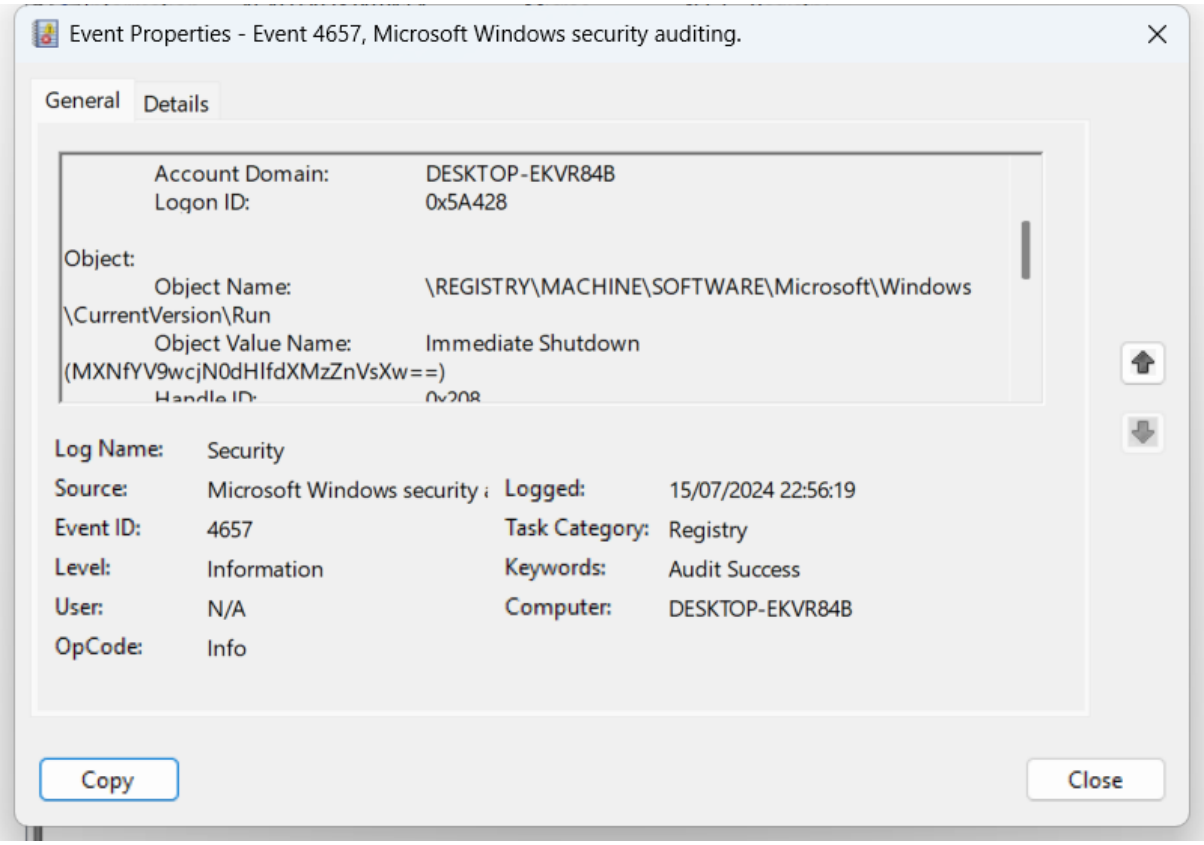

Untuk selanjutnya, Event ID yang dipakai adalah 4657, ini adalah Event ID sebuah registry, kita bisa mengecek suatu registry dimana kadang registry berubah jika menjalankan sesuatu.

Setelah memfilter ID ini, kita temukan lagi sebuah Hash diantara log yang ada, kita ulangi dekode seperti awal tadi.

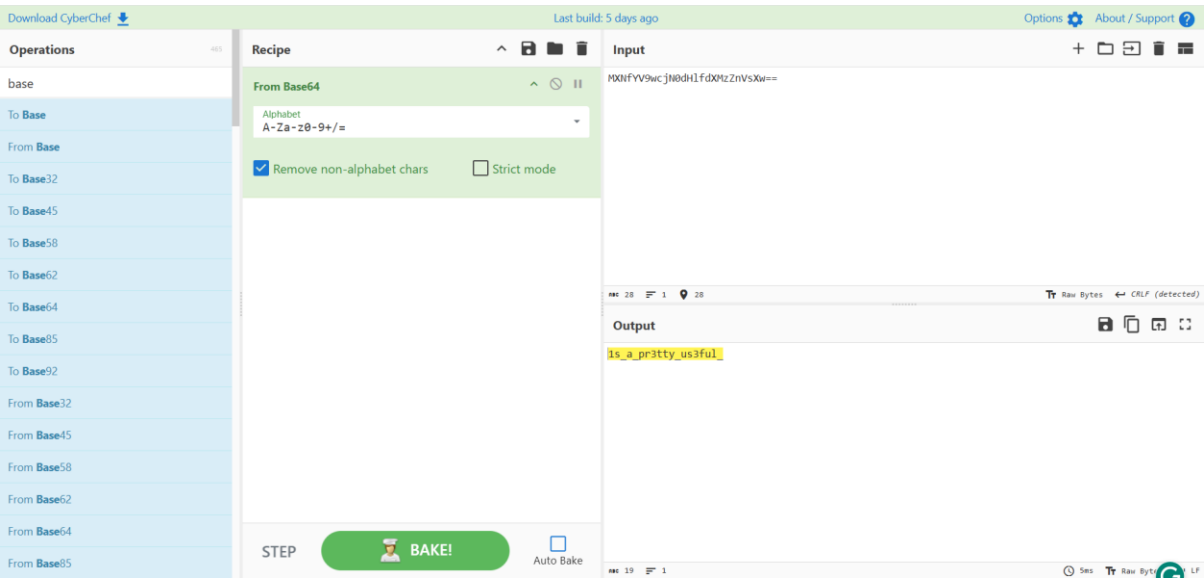

Dan ini ternyata flag ke dua potongan flag tengah yang kita cari.

Selanjutnya kita mencari Event ID 1074, sesui penjelasan lab jika komputer langsung mati tadi.

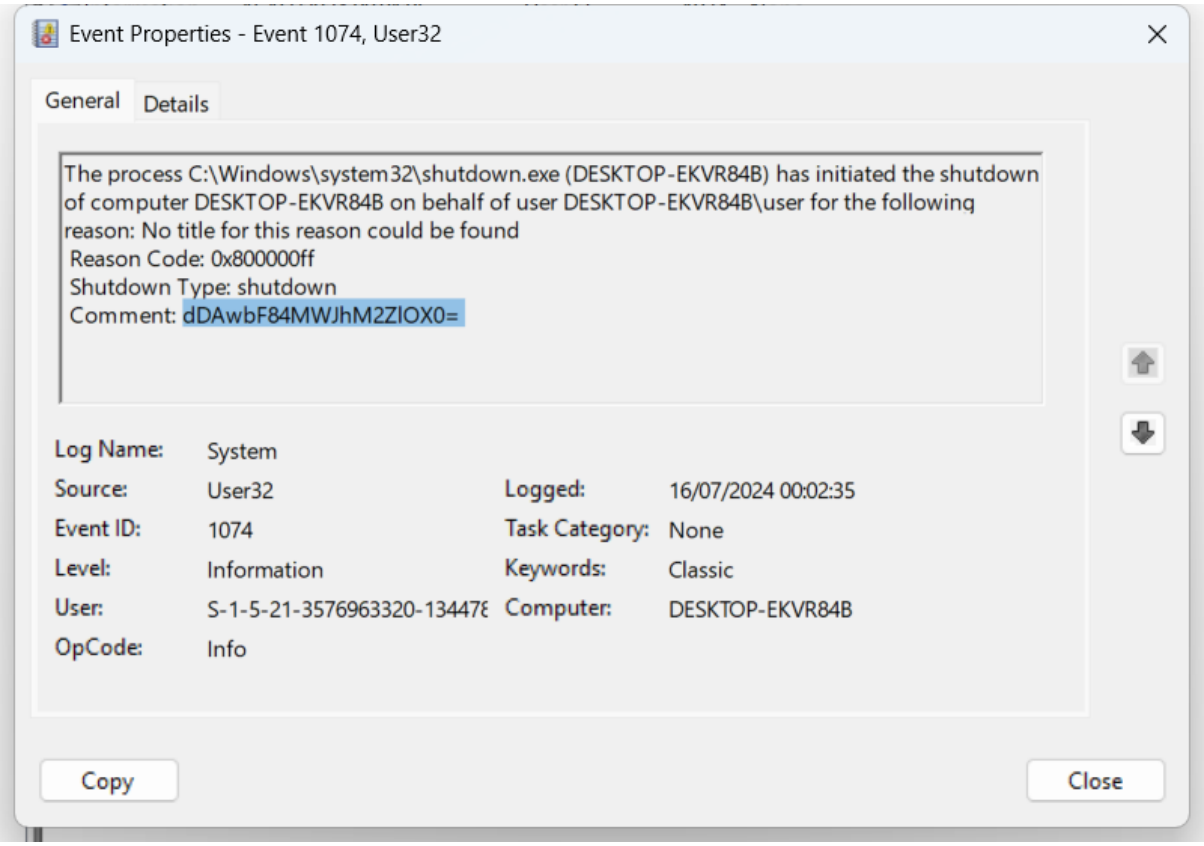

Akhirnya kita menemukan lagi di dalam salah satu log yang muncul, kita menemukan hash lagi, langsung saja kita dekode lagi.

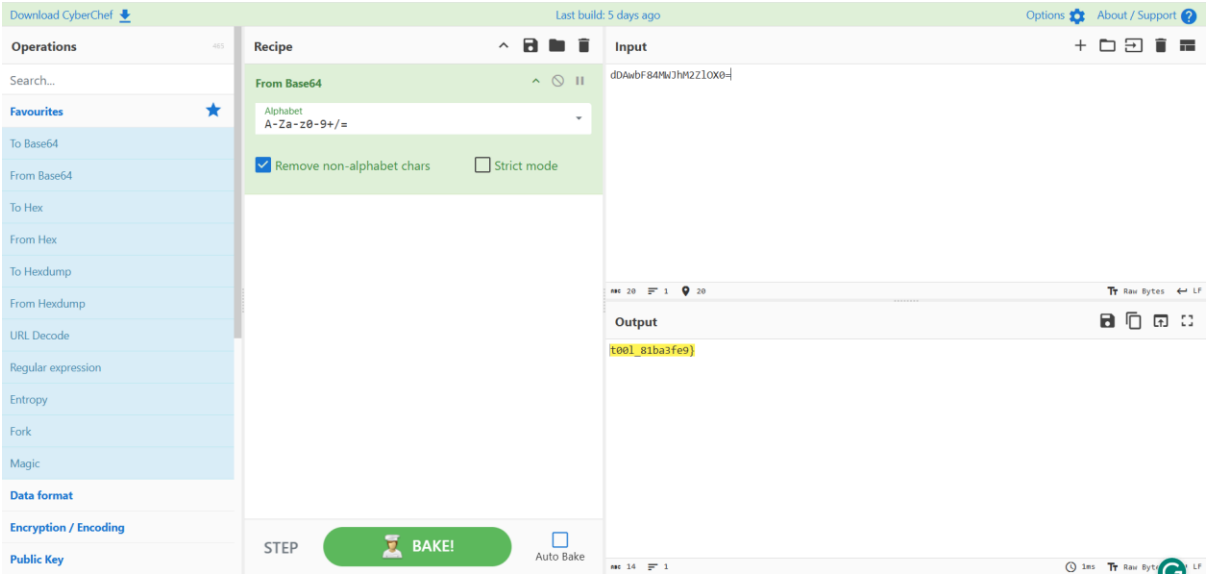

Dan akhirnya benar ini adalah potongan flag terakhir, dan challenge ini selesai!

Kesimpulan

Pada challenge ini membuktikan sebuah pergerakan anomali bisa kita analisa dengan Event ID pada windows kita, kita bisa tahu ada apa dibalik kronologi atau kejadian yang ada pada windows yang kita miliki.